

Permainan yang Mengandung Unsur Terapik

Kami membantu anak-anak untuk mengembangkan berbagai cara untuk mengatasi rasa takut dan rasa gelisah. Selain meningkatkan perkembangan emosional, sosial, dan cara berpikir, kami juga membantu mereka untuk membiasakan diri dan mengerti tentang penyakit mereka serta membantu mereka membiasakan diri dengan segala perawatan di rumah sakit.

Permainan di Bawah Pengawasan & Permainan Rekreasi

Asisten Pekerja Sosial bersama-sama dengan sekelompok tenaga sukarela terlatih menawarkan waktu bermain untuk anak anda sambil menunggu waktu untuk berkonsultasi dengan dokter. Para sukarelawan juga menawarkan waktu untuk permainan rekreasi di sisi tempat tidur pada waktu anak anda di-opname.

Program Kembali ke Sekolah

Kami mengadakan perbincangan dengan kelas dan teman-teman anak anda. Kami juga mengadakan diskusi dengan para guru mengenai cara-cara yang dapat dilakukan oleh sekolah untuk membantu mendukung anak anda selama masa ketidakhadiran di sekolah dan untuk membantu lancarnya proses kembali ke sekolah.

Program Bimbingan Belajar dan Persahabatan

Kami memiliki sekelompok guru pembimbing sukarelawan yang dapat membimbing anak-anak yang berasal dari keluarga dengan penghasilan rendah. Kami juga dapat menyediakan seseorang untuk menemani anak anda untuk menyediakan bantuan sosial dan rekreasi.

Pada saat anak anda didiagnosa dengan kanker, seorang pekerja sosial atau penasihat akan ditunjuk untuk membantu keluarga anda. Jika anda belum diperkenalkan kepada pekerja sosial atau penasihat anda, anda dapat menghubungi kami di Telp: 6297 0203 / 6394 8236 / 6772 4472.



Untuk keseluruhan daripada pelayanan, program dan prakarsa yang disediakan oleh CCF, anda dapat mengunjungi website kami di:

www.ccf.org.sg

Alamat Surat-menyurat

Orchard P O Box 0157 Singapore 912306

Kantor Pusat / Administrasi

138 Bukit Timah Road Singapore 229839

Telp: 6835 6465 Fax: 6835 0032

Email: admin@ccf.org.sg

CCF-KKH Family Support Centre (Pusat Bimbingan Keluarga)

KK Women's & Children's Hospital

100 Bukit Timah Road, Children's Tower,

Level 7, Room 7 T 01 Singapore 229899

Telp: 6297 0203 / 6394 8236 Fax: 6297 0121

Email: kkh_fsc@ccf.org.sg

CCF-NUH Family Support Centre

National University Hospital

5 Lower Kent Ridge Road

Main Building, Level 4 Singapore 119074

Telp: 6772 4471 / 2 / 3 Fax: 6772 4470

Email: nuh_fsc@ccf.org.sg

Pelayanan untuk keluarga



**Children's
Cancer
Foundation**

“Anak saya, Nurshaqinah, didiagnosa kanker pada usia 7 tahun... kami mengira kami tidak dapat berpaling kepada siapapun untuk mendapatkan dukungan moral dan finansial, sampai pada akhirnya kami diperkenalkan kepada Children's Cancer Foundation (Yayasan Kanker Anak-anak).”

Bpk. Kamsani

Anda baru saja diberitahukan bahwa anak anda menderita kanker. Para orang tua pada umumnya, seperti anda, akan merasa terkejut, marah, dan tidak dapat mempercayai berita tersebut. Mungkin banyak pertanyaan muncul di dalam pikiran anda, seperti **"Mengapa hal ini terjadi pada anak saya?", "Kesalahan apa yang telah saya lakukan?", "Apa yang harus saya lakukan sekarang?"**

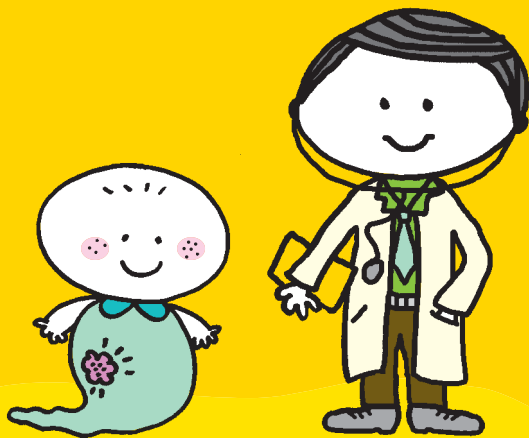

Children's Cancer Foundation hadir di sini untuk bersama-sama anda menjalani masa-masa sulit yang dialami oleh anda dan keluarga anda.

CCF mempunyai sebuah misi, yaitu "Meningkatkan kualitas hidup anak-anak penderita kanker dan keluarganya dengan cara meningkatkan kesejahteraan mereka baik dalam segi emosional, sosial dan medis."

Sebuah tim yang terdiri pekerja-pekerja sosial dan penasihat-penasihat terlatih membaktikan tenaga dan waktu mereka untuk membantu menyediakan kebutuhan anak anda dan keluarga anda. Kami mencoba untuk membantu keluarga anda dalam menghadapi berbagai tantangan dan perubahan-perubahan yang menjadi suatu beban bagi anda.

Pelayanan yang disediakan tergantung pada kebutuhan anak anda dan keluarga anda, termasuk di dalamnya bimbingan dan bantuan terhadap masalah-masalah sebagai berikut:

- Mengatasi permasalahan diagnosa, penyakit, pengobatan, dan operasi
- Dampak dari penyakit terhadap anggota keluarga
- Pemahaman istilah-istilah medis dan hal-hal yang menyangkut masalah pengobatan
- Urusan pengasuhan anak
- Permasalahan keluarga
- Pengacuan kepada sumber-sumber yang berbasis pada komunitas sekitar
- Perubahan-perubahan dalam hal yang berhubungan dengan perkembangan, perilaku, atau kehidupan sehari-hari
- Urusan sekolah atau pendidikan
- Kesulitan finansial dan pengacuan kepada badan bantuan finansial



Bantuan dalam Hal Emosional dan Penyediaan Informasi

Kami ada di sini untuk membantu anda memahami istilah-istilah medis dan informasi-informasi mengenai penyakit dan pengobatan anak anda. Kami mempunyai sebuah perpustakaan di KK Women's & Children's Hospital (KKH) dan di National University Hospital (NUH) di mana anda dapat meminjam buku-buku yang berkaitan dengan masalah medis dan psikososial.

Kadang kala, berbicara dengan para orang tua pasien lain yang menjalani pengalaman serupa dapat sangat membantu. Kelompok pendukung CCF (support group) dapat membantu menghubungkan anda dengan para orang tua pasien tersebut.

CCF juga mengatur berbagai macam seminar/loka karya pendidikan untuk membekali anda dengan informasi-informasi dan kemampuan untuk meningkatkan cara anda menangani permasalahan-permasalahan yang ada.