Resorts World Sentosa Singapore a Genting Resort
ADVENTURE COVE WATERPARK
SG Online Exclusive
$26* Adventure Cove Waterpark Adult One-Day Ticket
Book now!
*Off peak: Mon – Thu ($26) Peak: Fri-Sun & PH ($32). Terms and conditions apply.
Legal

送！《星和璀璨星光夜》门票

【影刃而解】热血速度！

【本周新片】《82年生的金智英》

【本周新片】《Charlie's Angels》

【视频】向云+陈之财+陈一熙+陈一心 最"家"演绎

Ukids

儿童少坐多玩健康成长

画画为慈善 13岁张恩愷的善举

[孺子可教]为叛逆期孩子导航心理咨询师张晓娟

认识癫痫症

专家会客室透视全脑开发

YOU MAY ALSO LIKE

#周杰伦 #昆凌 BIGBANG Ella
Miss U-寻找明日之星 Rain S.H.E.
Selina Super Junior UW视频
五月天 修杰楷 冯伟衷 刘德华
吴奇隆 太阳的后裔 孙燕姿 宋仲基
宋慧乔 小S 张柏芝 木村拓哉

JFJ PRODUCTIONS
SANCTUARY JJ 林俊杰
世界巡迴演唱會 2.0
新加坡站
21 & 22 DEC 2019 7PM
NATIONAL STADIUM
SPORTSHUBTIX.SG
ADDITIONAL TICKETS RELEASED!

2019-11-01

UKIDS

画画为慈善
13岁张恩愷的善举

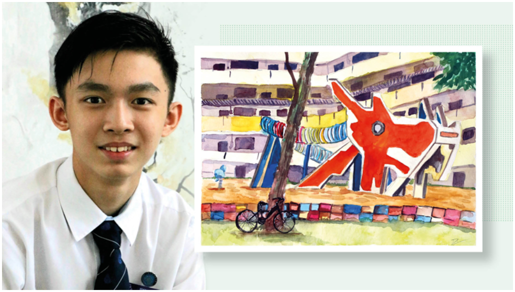

In The Memories Of The Past（水彩）

> 为慈善尽力让我的人生受到鼓舞，觉得生活很有意义。

朴宝剑 朴有天 李敏镐 李荣浩
李钟硕 杨丞琳 林俊杰 林宥嘉
林志玲 胜利 胡杏儿 舒淇 范冰冰
萧敬腾 蔡依林 言承旭 谢霆锋
贾静雯 郑嘉颖 郑秀文 郭富城
金宇彬 隋棠

搜寻

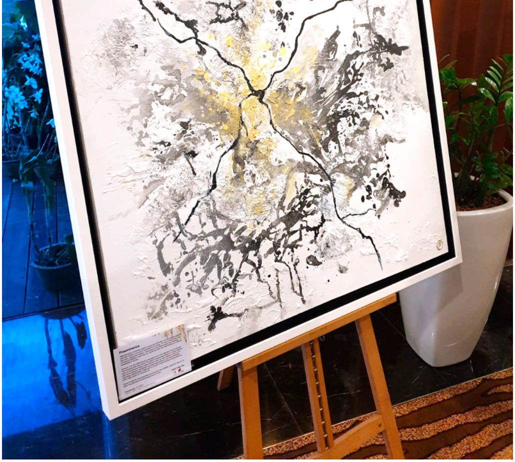

Preeminence（混合媒介）

你今年升上中一？谈谈你的学习生活？

我今年13岁，就读海星中学中一。从公教小学到海星中学就读，一开始对不熟悉的新环境有不少疑问，但时间久了，我逐渐和老师及同学们建立良好的关系。在学业与课外活动等方面，也很庆幸和感恩能得到老师和学长们的帮助，自己也获得一些学业与课外活动方面的肯定。

你在中学修读美术特选课程？

是的，我也很庆幸能进入国家初级学院修读美术特选课程（Art Elective Programme）。在美术课程里，我接受不少正规的美术训练，我也开始对美术有更深层的认识与领悟。在新学校和新的美术课程环境里，我也参与了更广泛的学习和交流，并结交到更多志同道合的好友。

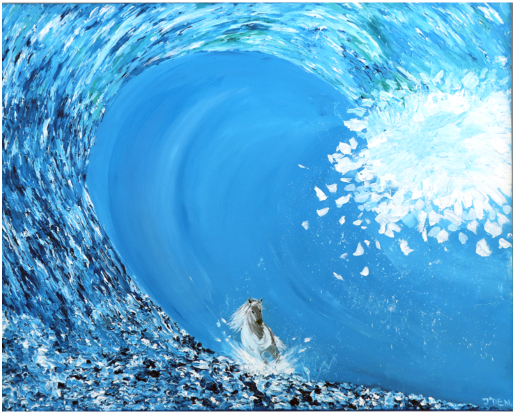

Grit（胶彩）

你去年也办了慈善画展?

去年3月，我通过我设立的TAD Charity第一次主办画展总共卖了28幅画及筹到$24,000，款项捐给儿童癌症基金会。我希望能通过这项活动帮助到不幸的人，特别是小孩，同时也希望能激发同龄孩子一起参与慈善活动回馈社会。

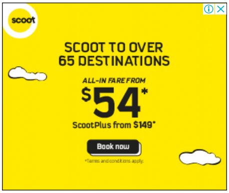

除去年个人慈善画展，你也参与了其他慈善活动?

为继续秉持慈善信念，我今年8月也参与了Happy Seed 2019的慈善筹款活动，在晚宴上售出我的两幅作品（名为：“杰出” Preeminence和“改善”Amelioration），总收入为$12,500，全数捐献支助世界其他角落不幸的儿童。

请问今年的画展与往年有什么不同?

今年的画展主题是Small Act□Big Difference Charity Art Exhibition 2019，我会把筹得的款项捐献给海峡时报学校零用钱基金（The Straits Times School Pocket Money Fund），我希望能为这个基金筹得4万元的款项。我们身边其实也有很多需要我们帮助的人，我于是把这一次画展的目标锁定在我们身边不幸的儿童，希望他们的生活得到改善。
今年，为带动更多年轻人也能够参与慈善活动，我邀请了一群年轻人与我一起行善，我希望我们能够通过音乐与美术，为社会进一点绵力。
配合画展也推出300本有编号的画册，任机构和个人认购。

今年为这个画展做了什么准备工作?

今年进入中学，课业繁忙，加上我不久前得了骨痛热症，再加上年终考试，所以画画的进展一度受到影响。但我还是坚持努力，现在共完成19幅水彩、胶彩和混合媒介作品。我希望能够通过绘画，把一些生活理念与想法传开出去。我一直在努力，希望能够继续完成另外6至10幅作品。

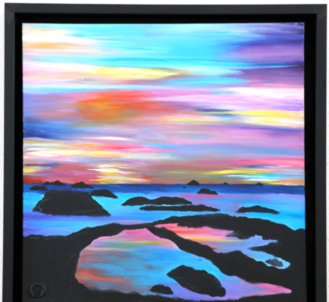

Sky Song-Call（胶彩）

主办这次画展的最大挑战是什么?

我希望在画画上能够有所突破，我也希望能够通过美术传达我的一些想法，求好心切的心态多少也给我带来一些压力。当然，今年的课业繁忙也是其中一项挑战，我必须懂得分配时间，从中取得一个平衡。

而满足感又是什么?

为慈善尽力让我的人生受到鼓舞，觉得生活很有意义，当然筹备画展也得到很多人的协助，我非常谢谢他们与我一起完成助人的梦想。

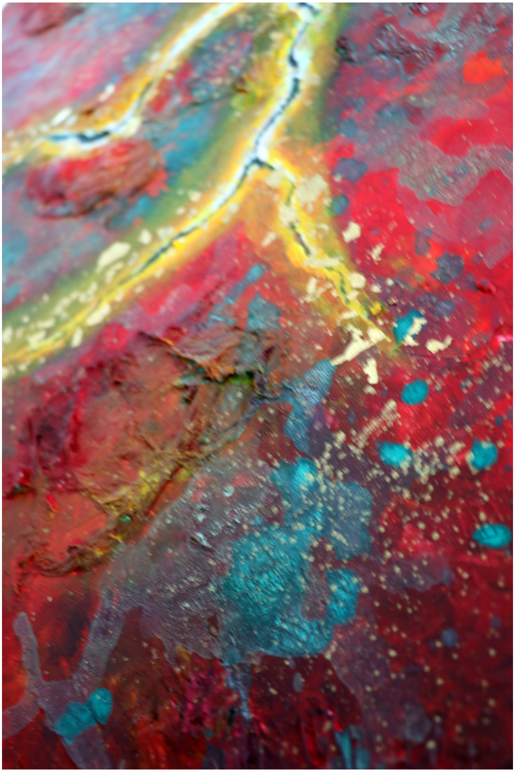

Ascendance（混合媒介）

画展详情
日期：11月29日 - 12月6日
地点： Visual Art House
脸书

Interview：刘汶錝　图片由受访者提供

More Delights @

Ukids

[孺子可教]为叛逆期孩子导航心理咨询师张晓娟

儿童少坐多玩健康成长

© 2019 优1周 – UWeekly. Co. Regn No. 198600587K.

SPH Digital News
Copyright © Singapore Press Holdings Ltd. Co. Regn No. 198402868E. All rights reserved.